



REPUBLIKA HRVATSKA
Ministarstvo gospodarstva
i održivog razvoja

Zavod za zaštitu okoliša i prirode



**Granica Posebnog herpetološkog rezervata
Lokve u Majkovima - prema geodetskoj podlozi, 2021.**

Granica Posebnog herpetološkog rezervata Lokve u Majkovima – prema geodetskoj podlozi, 2021.

Pripremili:

Goran Krivanek, Irina Zupan, Boria Vitas

Suradnja:

Javna ustanova za upravljanje zaštićenim dijelovima prirode Dubrovačko-neretvanske županije
Geo Vrtine d.o.o.

Izrada karata:

Goran Krivanek

Fotografija na naslovnici

Goran Krivanek

RAVNATELJ



Aljoša Duplić
dr.sc. Aljoša Duplić

KLASA: 612-07/17-01/06

URBROJ: 517-12-2-2-1-21-4

Zagreb, 24. ožujak 2021.

Preporučeni način citiranja:

MINGOR ZZOP (2021): Granica Posebnog herpetološkog rezervata Lokve u Majkovima - prema geodetskoj podlozi, 2021. Zavod za zaštitu okoliša i prirode Ministarstva gospodarstva i održivog razvoja.

1. Opis granice Posebnog herpetološkog rezervata Lokve u Majkovima

Sukladno članku 124. Zakona o zaštiti prirode (Narodne novine, br. 80/13, 15/18, 14/19, 127/19) geodetskom podlogom prostorno se određuje područje koje se planira zaštititi, a ista je sastavljena od preklopa DOF 5 s katastarskim planom i ucrtanom granicom zaštićenog područja te popisom katastarskih čestica koje su obuhvaćene tim područjem. Sukladno navedenom, granica Posebnog herpetološkog rezervata Lokve u Majkovima koja je predložena u stručnoj podlozi za zaštitu (MINGOR ZZOP, 2021) prilagođena je geodetskoj podlozi (Geo Vrtine d.o.o., 2021) prostorno i opisom. Kartografski prikaz zaštićenog područja nalazi se u prilogu 1. ovog dokumenta.

Predloženi Posebni herpetološki rezervat Lokve u Majkovima nalazi se na području Općine Dubrovačko primorje i sastavljen je od dva odvojena lokaliteta i to:

1. lokalitet **Lokve u Majkovima Donjim** (kolokvijalni naziv lokvi u Majkovima Donjim: lokva kod crkve i lokva kod vatrogasnog doma)
2. lokalitet **Lokva u Prljevićima**

3.1.1.1. Lokalitet Lokve u Majkovima Donjim

Granica područja lokaliteta Lokve u Majkovima Donjim opisana je pomoću referentnih točaka (Tablica 1.) i podloge katastra Katastarske općine Majkovi Donji. Granica započinje u točki M1. Od točke M1 ide u smjeru jugoistoka prateći međe k.č. br. 853/2 i 852 obuhvaćajući iste sve do točke M2 koja se nalazi na rubu asfaltne ceste odnosno međe k.č. br. 3916. Od te točke nastavlja pravocrtno u smjeru juga presjecajući k.č. br. 3916 gdje prelazi preko asfaltne ceste do točke M3 od koje nastavlja u smjeru zapada prateći među k.č. br. 3916 koju djelom obuhvaća te nastavlja međom k.č. br. 863/1, 862 i 859 obuhvaćajući iste sve do točke M4. Od točke M4 nastavlja u smjeru zapada do točke M5 presjecajući k.č. br. 3860. Od točke M5 nastavlja u smjeru sjevera prateći među k.č. br. 3860 koju djelom obuhvaća, zatim prateći djelomično među k.č.br. 3858, te međe k.č.br. 1311, 1313/1 i 1332/5 obuhvaćajući iste sve do točke M6 od koje nastavlja pravocrtno u smjeru sjeverozapada do točke M7 i presjeca k.č.br 1332/2 koju djelomično obuhvaća. Od te točke nastavlja dalje prateći međe k.č.br. 1333, 1334, 1335 obuhvaćajući iste sve do točke M8 od koje nastavlja pravocrtno u smjeru sjeverozapada do točke M9 pri čemu presjeca k.č.br. 3858 djelomično je obuhvaćajući. Od tuda nastavlja dalje prateći međe k.č.br. 1490, 1489, 1494/1, 1494/2, 1494/3, 1495, 1512/2, 1516, 1515, 1514, 1513 obuhvaćajući iste, zatim međom k.č.br. 3860, 3916 djelomično ih obuhvaćajući sve do točke M10. Od točke M10 nastavlja pravocrtno u smjeru sjeveroistoka presjecajući k.č.br. 855/1 i djelom je obuhvaćajući do točke M11 od koje ide pravocrtno do početne točke M1 presjecajući k.č.br. 855/1, 854 i 853/2 i djelomično ih obuhvaćajući.

Tablica 1. Koordinate referentnih točaka (izražene u metrima) granice Posebnog herpetološkog rezervata Lokve u Majkovima - 1. poligona - lokalitet Lokve u Majkovima Donjim (ArcGIS 10, ArcMap Version 10.1. u koordinatnom sustavu kartografske projekcije HTRS96/TM)

Referentna točka	E	N
M1	615571,51	4738098,50
M2	615604,76	4738054,09
M3	615605,35	4738051,79
M4	615516,92	4738043,74
M5	615508,31	4738041,33
M6	615417,02	4738043,22
M7	615409,95	4738050,07
M8	615371,04	4738051,73
M9	615367,47	4738054,66
M10	615538,99	4738077,16
M11	615551,62	4738080,93

3.1.1.2. Lokalitet Lokva u Prljevićima

Granica područja lokaliteta Lokva u Prljevićima opisana je pomoću referentnih točaka (Tablica 2.) i katastarskih čestica Katastarske općine Majkovi Gornji. Granica započinje u točki P1 i nastavlja u smjeru jugozapada sve do točke P2 presjecajući k.č. br. 1671/1 i djelomično je obuhvaćajući. Od točke P2 nastavlja u smjeru sjeverozapada prateći međe k.č. br. 784/1 obuhvaćajući istu i među k.č. br. 784/3 sve do točke P3 u kojoj nastavlja pravocrtno u smjeru sjeveroistoka do točke P4 presjecajući k.č. br. 784/3. Od točke P4 nastavlja dalje prateći međe k.č.br. 784/3, 785/2 i 786 do točke P5. Od točke P5 nastavlja pravocrtno u smjeru jugoistoka presjecajući k.č. br. 786 do točke P6 od koje nastavlja pravocrtno do točke P7 presjecajući k.č. br. 786. Od točke P7 nastavlja u smjeru jugozapada prateći među k.č. br. 1685 djelomično je obuhvativši, zatim nastavlja dalje prateći među k.č. br. 1671/1 sve do točke P8. U točki P8 nastavlja pravocrtno presjecajući k.č. br. 1671/1 sve do početne točke P1.

Tablica 2. Koordinate referentnih točaka (izražene u metrima) granice Posebnog herpetološkog rezervata Lokve u Majkovima - 2. poligona - lokalitet Lokva u Prljevićima (ArcGIS 10, ArcMap Version 10.1. u koordinatnom sustavu kartografske projekcije HTRS96/TM)

Referentna točka	E	N
P1	614607,94	4736204,30
P2	614554,26	4736157,62
P3	614502,74	4736193,49
P4	614511,79	4736205,36

P5	614551,29	4736264,04
P6	614559,81	4736238,81
P7	614585,52	4736221,68
P8	614605,83	4736206,39

Literatura:

Zakon o zaštiti prirode, Narodne novine broj 80/2013, 15/2018, 14/2019, 127/2019

Geo Vrtine d.o.o. (2021): Geodetska podloga za K.O. Majkovi Gornji.

MINGOR ZZOP (2021): Stručna podloga za zaštitu Posebnog herpetološkog rezervata Lokve u Majkovima - prva izmjena. Zavod za zaštitu okoliša i prirode Ministarstva gospodarstva i održivog razvoja

**Prilog 1. Kartografski prikaz Posebnog herpetološkog rezervata Lokve u Majkovima
prema geodetskoj podlozi (Geo Vrtine d.o.o., 2021)**

**Lokve u Majkovima Donjim
K.o. Majkovi Donji**



**Lokva u Prljevićima
K.o. Majkovi Gornji**

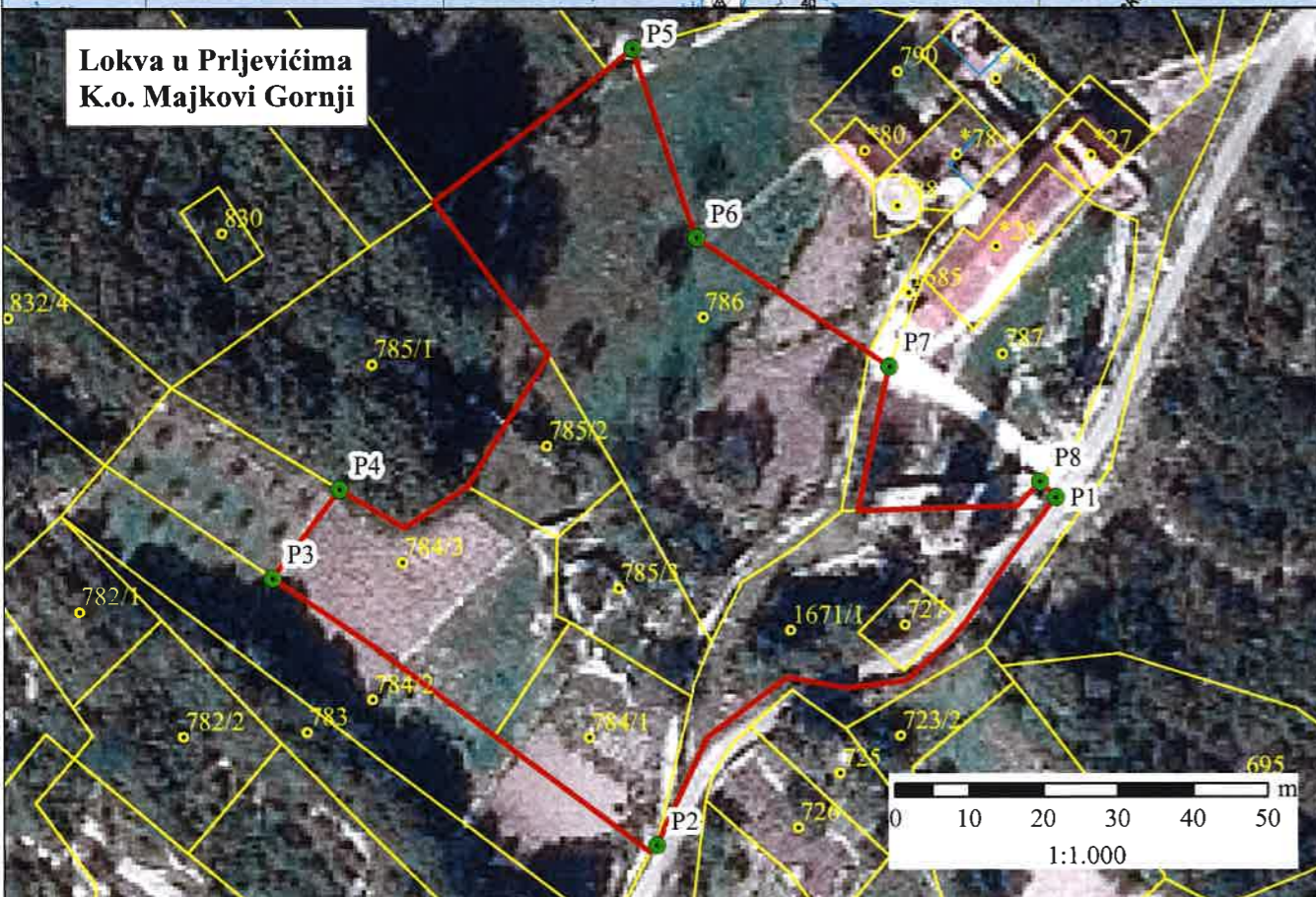

Pregledna karta područja Posebnog herpetološkog rezervata Lokve u Majkovima s referentnim točkama

- Referentne točke
- Prijedlog granice Posebnog herpetološkog rezervata Lokve u Majkovima

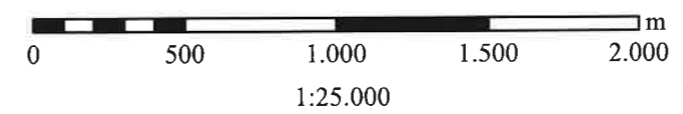

Zagreb, 22.03.2021.

- Izvori:
1. Baza podataka MINGOR, Zavod za zaštitu okoliša i prirode
 2. TK 1:25000, WMS Državne geodetske uprave

RAVNATELJ

Aljoša Duplić
dr.sc. Aljoša Duplić

REPUBLICA HRVATSKA
Ministarstvo gospodarstva
i održivog razvoja